Hymnum gloriae

ks. Wojciech Kałamarz CM
Kraków, czerwiec 2006, op. 23

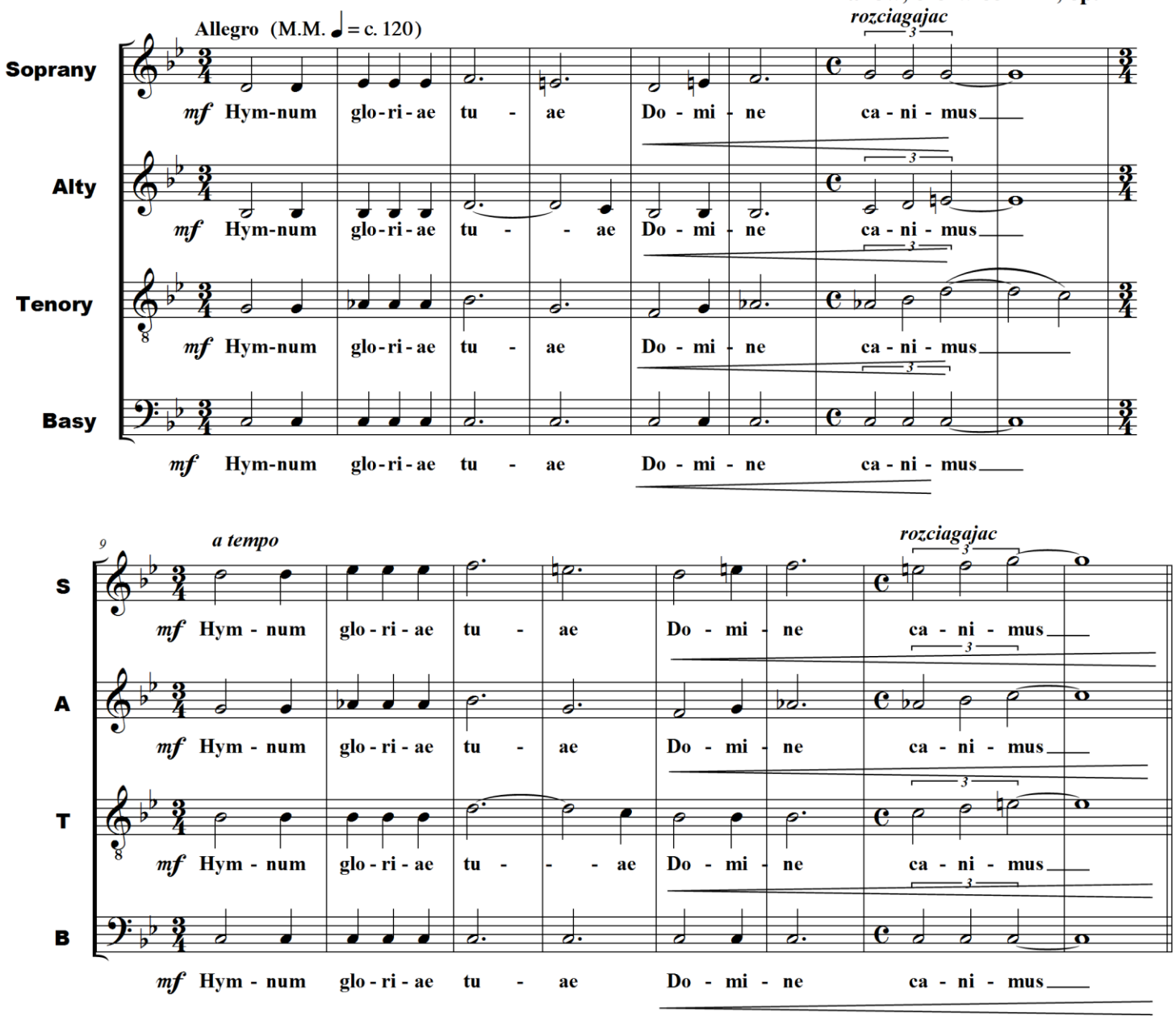

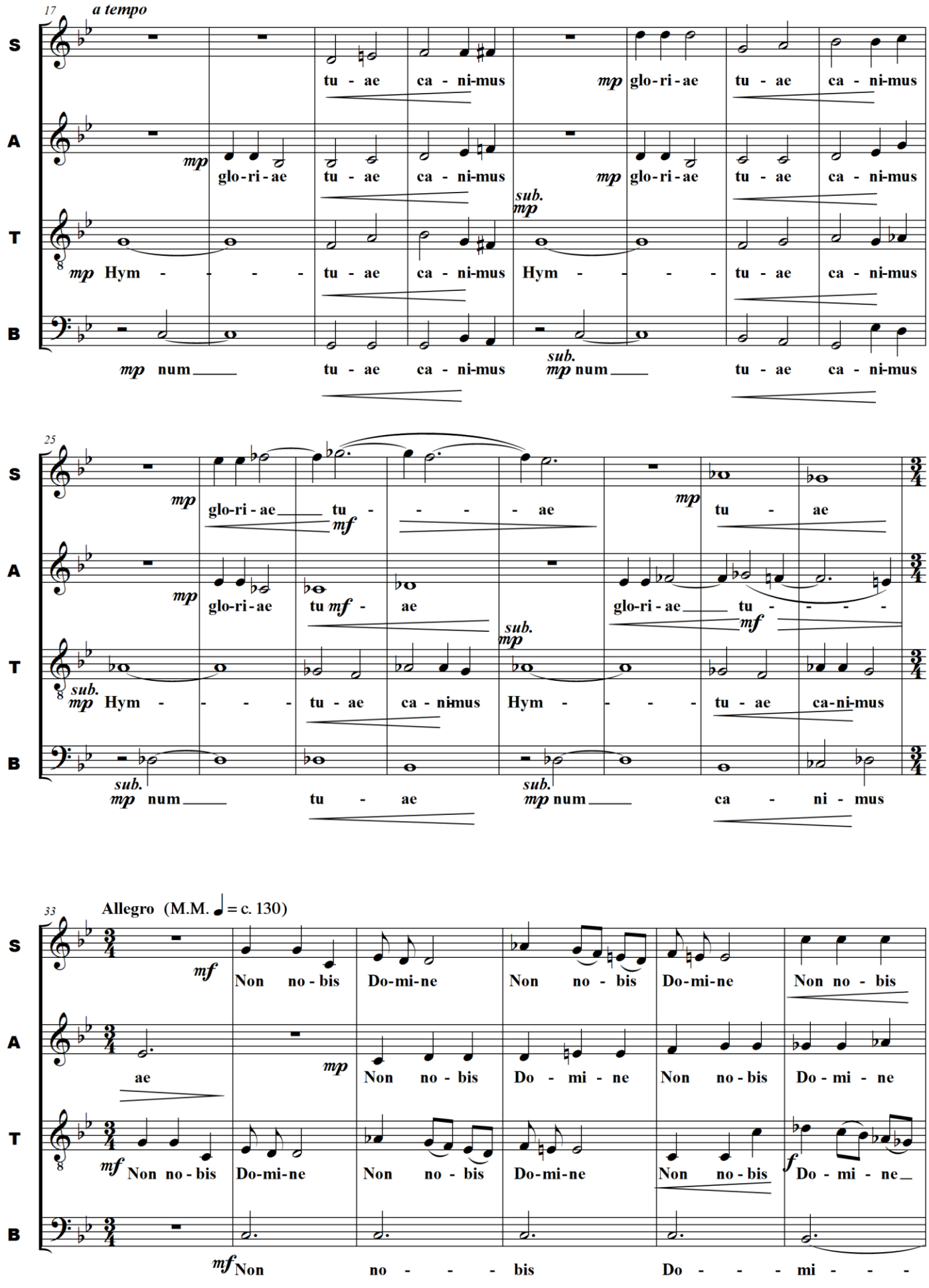
17
a tempo
S
A
T
B
tu - ae ca - ni-mus mp glo-ri-ae tu - ae ca - ni-mus
mp glo-ri-ae tu - ae ca - ni-mus mp glo-ri-ae tu - ae ca - ni-mus
sub. mp
mp Hym - - - - tu - ae ca - ni-mus Hym - - - - tu - ae ca - ni-mus
mp num tu - ae ca - ni-mus sub. mp num tu - ae ca - ni-mus
25
mp glo-ri-ae tu - - - - ae mf mp tu - ae
mp glo-ri-ae tu mf - ae glo-ri-ae tu - - - - mf
sub. mp
sub. mp Hym - - - - tu - ae ca - ni-mus Hym - - - - tu - ae ca-ni-mus
sub. mp num tu - ae sub. mp num ca - ni - mus
33
Allegro (M.M. ♩ = c. 130)
mf Non no - bis Do-mi-ne Non no - bis Do-mi-ne Non no - bis
ae mp Non no - bis Do - mi - ne Non no - bis Do - mi - ne
mf Non no - bis Do-mi-ne Non no - bis Do-mi-ne Non no - bis f Do - mi - ne
mf Non no - - - bis Do - - - mi - - -

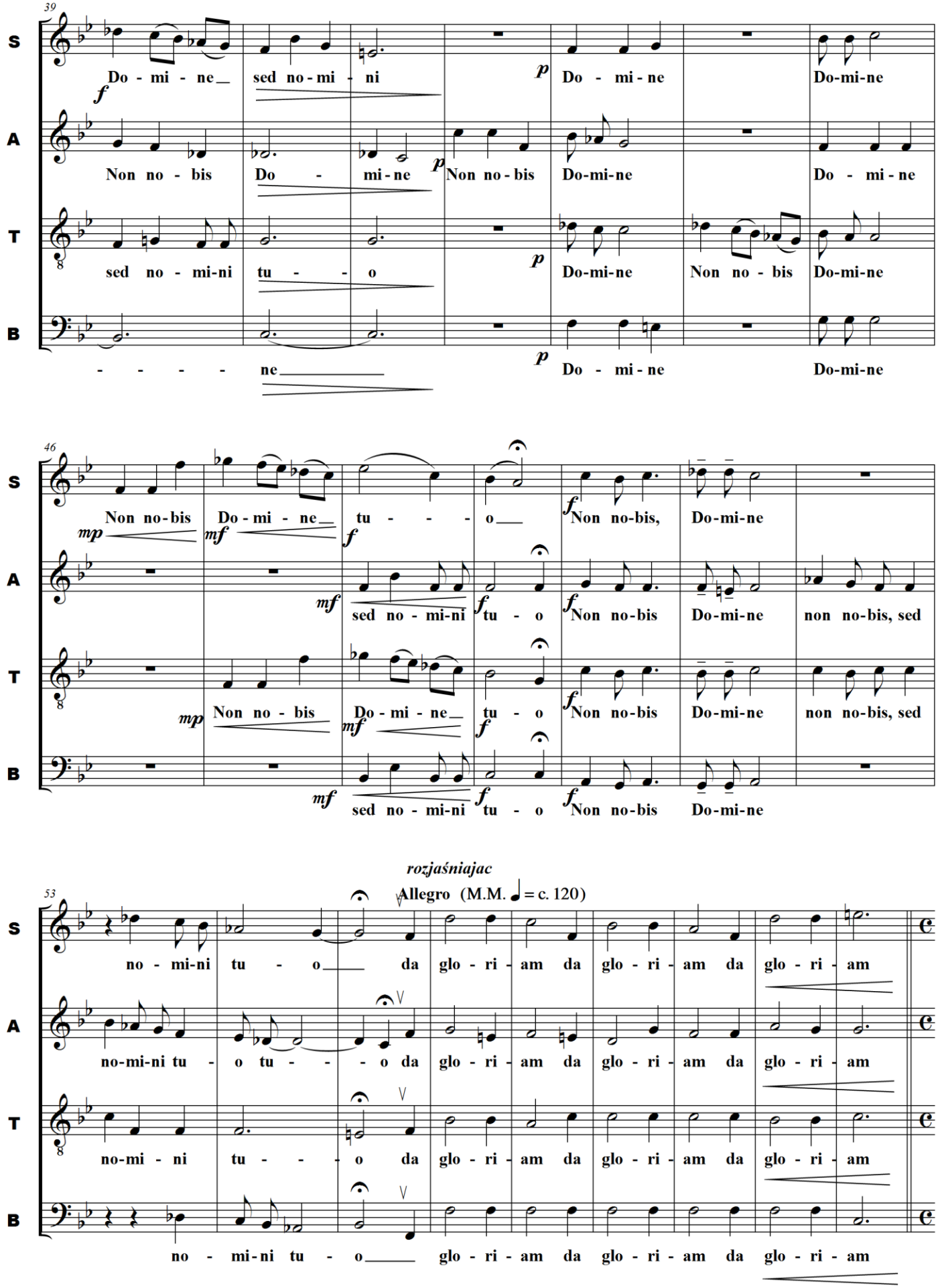
39
S
A
T
B
f
Do - mi - ne sed no - mi - ni
p
Do - mi - ne Do-mi-ne
Non no - bis Do - mi - ne
p
Non no - bis Do-mi-ne Do - mi - ne
sed no - mi-ni tu - - o
p
Do-mi-ne Non no - bis Do-mi-ne
- - - - ne
p
Do - mi - ne Do-mi-ne
46
Non no-bis Do - mi - ne tu - - - o
mp mf f
Non no-bis, Do-mi-ne
mf
sed no - mi-ni
f
tu - o Non no-bis Do-mi-ne non no-bis, sed
mp
Non no - bis
mf
Do - mi - ne tu - o Non no-bis Do-mi-ne non no-bis, sed
mf
sed no - mi-ni
f
tu - o Non no-bis Do-mi-ne
rozjaśniajac
53
Allegro (M.M. ♩ = c. 120)
no - mi-ni tu - o da glo - ri - am da glo - ri - am da glo - ri - am
no-mi-ni tu - o tu - - - o da glo - ri - am da glo - ri - am da glo - ri - am
no-mi - ni tu - - - o da glo - ri - am da glo - ri - am da glo - ri - am
no - mi-ni tu - o glo - ri - am da glo - ri - am da glo - ri - am

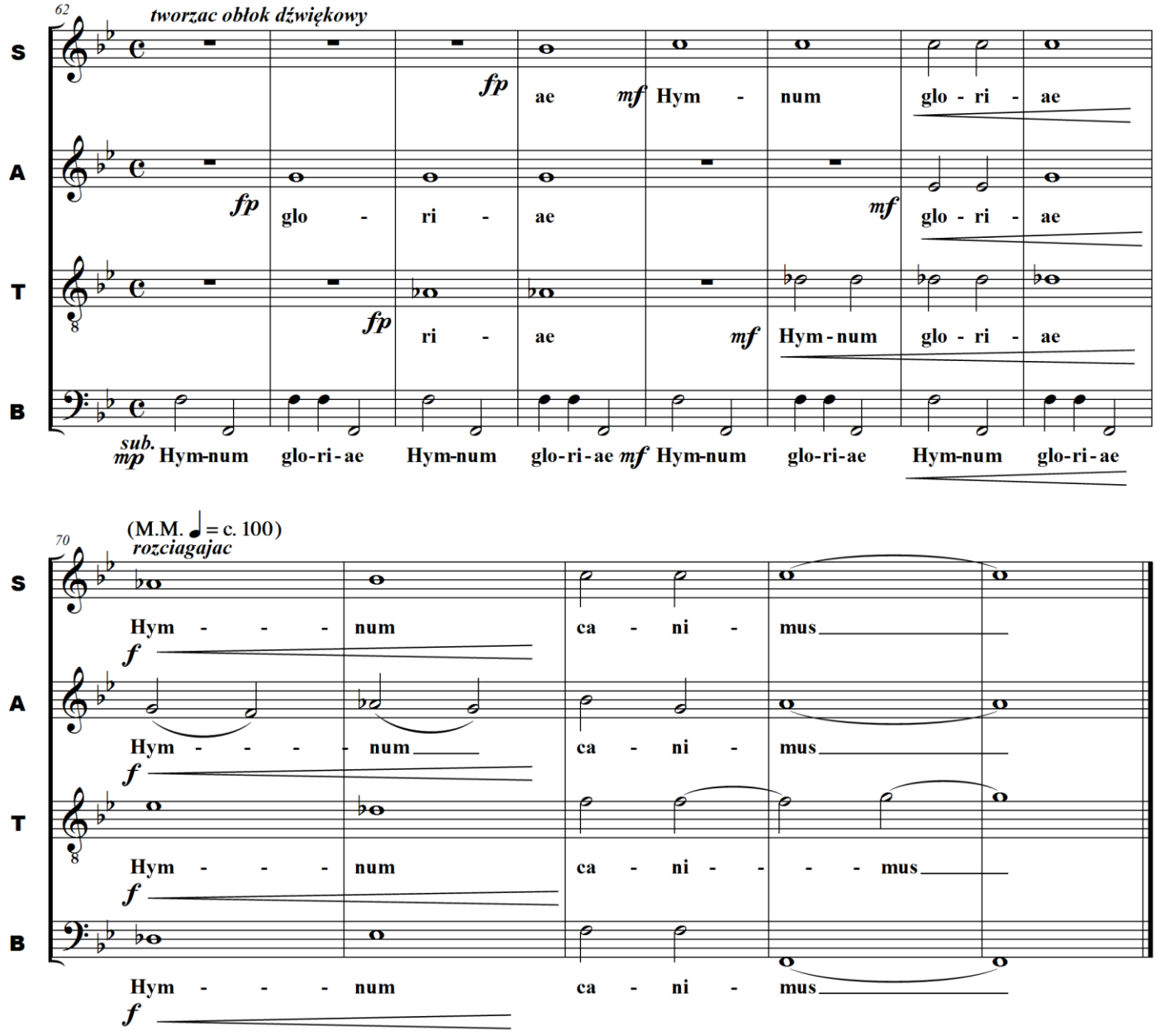
62
tworzac obłok dźwiękowy
S
A
T
B
fp
ae
mf
Hym - num
glo - ri - ae
fp
glo - ri - ae
mf
glo - ri - ae
fp
ri - ae
mf
Hym - num
glo - ri - ae
sub. mp
Hym-num
glo-ri-ae
Hym-num
glo-ri-ae
mf
Hym-num
glo-ri-ae
Hym-num
glo-ri-ae
70
(M.M. ♩ = c. 100)
rozciagajac
Hym - - - num
ca - ni - mus
f
Hym - - - - num
ca - ni - mus
f
Hym - - - num
ca - ni - - - - mus
f
Hym - - - num
ca - ni - mus
f